Nella zona giorno è centrale la cucina: la scelta di una composizione che abbina più finiture permette di utilizzare legno e pietra, e di introdurre una nota di colore, per poi inserire il resto degli arredi.

LE NOSTRE SCELTE
PER LA ZONA PRANZO

←Lampade a sospensione Sinker di Hay (www.hay.dk).

←Tavolo Aris di Natisa (www.natisa.it).

←Sedia Ines di Calligaris (www.calligaris.com).

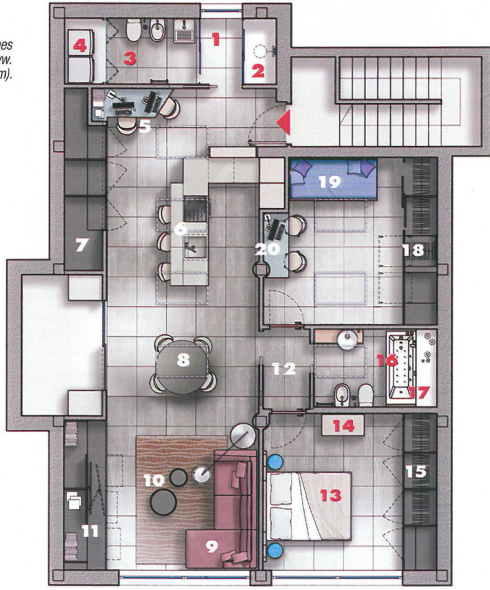

All'ingresso dell'abitazione, sulla destra è stato ricavato il bagno di servizio preceduto da un antibagno **(1)** che occupa la parte più alta del locale dove è collocata la doccia **(2)**. Al centro, trovano posto sanitari e lavabo **(3)**, sul lato opposto, il più basso, lavatrice e asciugatrice **(4)**. Al di là della parete che separa dal living, è ritagliata la zona studio **(5)**, sotto una finestra nel tetto da cui prende luce e aria. A seguire, si incontra la cucina a penisola, con bancone snack **(6)**, anch'essa posizionata in corrispondenza di nuove aperture a soffitto. La parte più bassa dello spiovente, chiusa con una composizione su misura, è adibita a dispensa **(7)**. Alla cucina segue il tavolo da pranzo **(8)**, tondo e allungabile, che media il passaggio verso il salotto: arredato con un divano angolare **(9)** e due tavolini **(10)**, guarda un mobile attrezzato con libreria e porta Tv **(11)** ed è accanto a una finestra sulla parete perimetrale, per la quale è stato previsto un ampliamento.